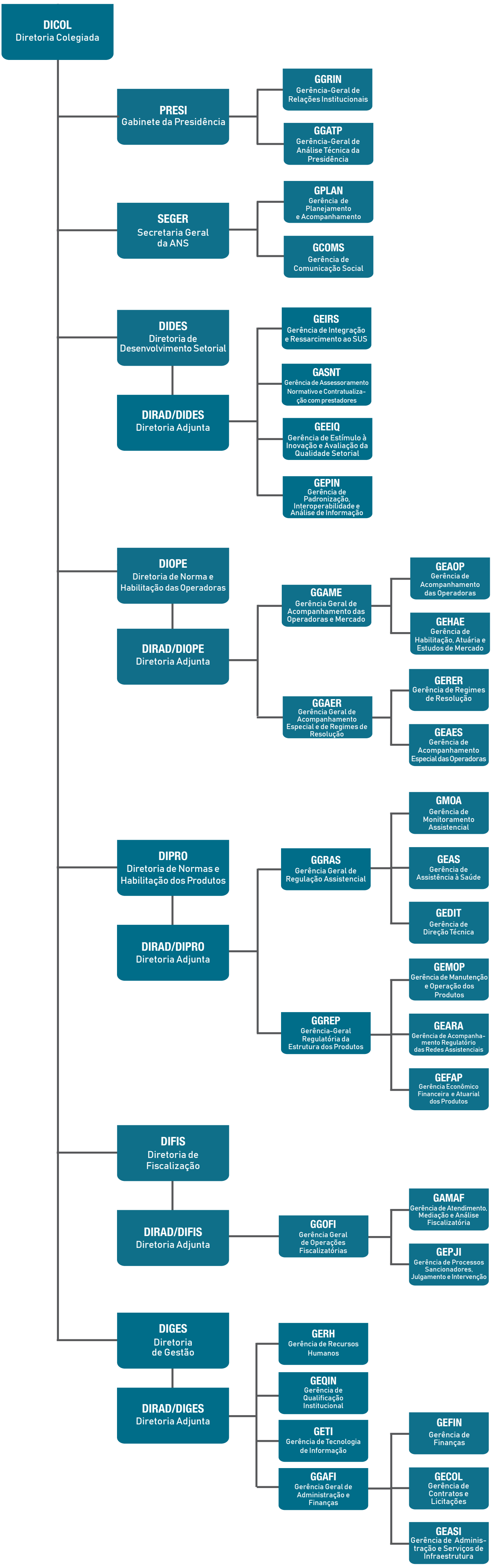
DICOL
Diretoria Colegiada
PRESI
Gabinete da Presidência
GGRIN
Gerência-Geral de Relações Institucionais
GGATP
Gerência-Geral de Análise Técnica da Presidência
SEGER
Secretaria Geral da ANS
GPLAN
Gerência de Planejamento e Acompanhamento
GCOMS
Gerência de Comunicação Social
DIDES
Diretoria de Desenvolvimento Setorial
DIRAD/DIDES
Diretoria Adjunta
GEIRS
Gerência de Integração e Ressarcimento ao SUS
GASNT
Gerência de Assessoramento Normativo e Contratualização com prestadores
GEEIQ
Gerência de Estímulo à Inovação e Avaliação da Qualidade Setorial
GEPIN
Gerência de Padronização, Interoperabilidade e Análise de Informação
DIOPE
Diretoria de Norma e Habilitação das Operadoras
DIRAD/DIOPE
Diretoria Adjunta
GGAME
Gerência Geral de Acompanhamento das Operadoras e Mercado
GEAOP
Gerência de Acompanhamento das Operadoras
GEHAE
Gerência de Habilitação, Atuária e Estudos de Mercado
GGAER
Gerência Geral de Acompanhamento Especial e de Regimes de Resolução
GERER
Gerência de Regimes de Resolução
GEAES
Gerência de Acompanhamento Especial das Operadoras
DIPRO
Diretoria de Normas e Habilitação dos Produtos
DIRAD/DIPRO
Diretoria Adjunta
GGRAS
Gerência Geral de Regulação Assistencial
GMOA
Gerência de Monitoramento Assistencial
GEAS
Gerência de Assistência à Saúde
GEDIT
Gerência de Direção Técnica
GGREP
Gerência-Geral Regulatória da Estrutura dos Produtos
GEMOP
Gerência de Manutenção e Operação dos Produtos
GEARA
Gerência de Acompanhamento Regulatório das Redes Assistenciais
GEFAP
Gerência Econômico Financeira e Atuarial dos Produtos
DIFIS
Diretoria de Fiscalização
DIRAD/DIFIS
Diretoria Adjunta
GGOFI
Gerência Geral de Operações Fiscalizatórias
GAMAF
Gerência de Atendimento, Mediação e Análise Fiscalizatória
GEPJI
Gerência de Processos Sancionadores, Julgamento e Intervenção
DIGES
Diretoria de Gestão
DIRAD/DIGES
Diretoria Adjunta
GERH
Gerência de Recursos Humanos
GEQIN
Gerência de Qualificação Institucional
GETI
Gerência de Tecnologia de Informação
GGAFI
Gerência Geral de Administração e Finanças
GEFIN
Gerência de Finanças
GECOL
Gerência de Contratos e Licitações
GEASI
Gerência de Administração e Serviços de Infraestrutura